



vzw - AIB-VINÇOTTE BELGIUM - asbl
 Exploitatiezetel: Jan Olieslagerslaan 35 • 1800 Vilvoorde
 Tel +32(0)2 674 57 11 • fax +32(0)2 674 59 59 • info@vincotte.be • www.vincotte.com
 Maatschappelijke zetel: Diamant Building • Boulevard A. Reyerslaan 80 • 1030 Brussels

Verslag nr.: P033030256-1-VIL

N 046487

Safety, quality and environmental services

Antwerpen - Limburg : Tel.: 03 221 86 11 Oost & West Vlaanderen : Tel.: 09 244 77 11
 Brabant : Tel.: 02 674 57 11 Wallonië : Tel.: 081 432 611

Resi. Code:

1

PROCES-VERBAAL VAN GELIJKVORMIGHEIDSONDERZOEK EN/OF CONTROLEBEZOEK VAN EEN ELEKTRISCHE LAAGSPANNINGSINSTALLATIE

Lid nr.: Aanvrager: Bols

Verantwoordelijke voor de werken: Bols Meersburg Installatie: H.F. Kruitfontein 3 Eigenaar of beheerder: Vlieghe-DeBocker
 Adres: 1000 Brussel
 Ident. Kaart nr.: 2321 Meer Post nr. + Stad: 1000 Brussel
 BTW nr.: BE 0438561537 Tel: 1

Basis van het onderzoek: Algemeen Reglement op de Elektrische Installaties (AREI) ARAB

<input checked="" type="checkbox"/> Art 270	<input checked="" type="checkbox"/> Ingebruikname	<input type="checkbox"/> wijziging	<input type="checkbox"/> uitbreiding	<input checked="" type="checkbox"/> Art 86	<input type="checkbox"/> Art 271bis	<input checked="" type="checkbox"/> Woon eenheid
<input type="checkbox"/> Art 271	<input type="checkbox"/> mobiel	<input type="checkbox"/> tijdelijk		<input type="checkbox"/> Art 87	<input type="checkbox"/> Art 278	<input type="checkbox"/> ② Huishoudelijke werkeenheden
<input type="checkbox"/> Art 276	<input type="checkbox"/> periodiek	<input type="checkbox"/> controle		<input type="checkbox"/> Art 88	<input type="checkbox"/> Art	<input type="checkbox"/> ③ Gemeenschappelijke delen
	<input type="checkbox"/> verzwaring	<input type="checkbox"/> Art 276bis: verkoop van een woon eenheid		<input type="checkbox"/> Art	<input type="checkbox"/> Art	<input type="checkbox"/> ④ Werkeenheden

Algemene gegevens elektrische installatie:

Gegevens verdeler: EAN 541448865000043843 EAN niet meegedeeld kWh meter niet geplaatst
 kWh meter nr: 5252769 Meterstand dag: 000055 nacht: 000000 kWh excl. nacht meter:
 Bescherming aansluiting (A): 20 25 32 40 50 63 80 100 nr.: Meterstand:

Gegevens installatie: Ontworpen voor U_N: 230V 3x230V 3N400V Type aardelektrode: Aardingslus pen / baar
 Maximale nominale stroom (A): 20 25 32 40 50 63 80 100
 Voedingsleiding hoofdbord: 4 X 10 mm² - Type: K.V.B.

Beschrijving installatie: Algemene differentieelstroominrichting: 63 A / 300 mA Aantal borden: 1 Aantal eindstroombanen: 13
Appart. H 7
 Zie bijlage

Metingen - testen - controles - verzegeling:

Rechtstreekse aanraking Onrechtstreekse aanraking Montage Toestellen Materieel /doorsnede Schema's
 Aardingsweerstand: 3 Ω Algemeen isolatieniveau: 22 MΩ Controle foutlus Aardingscontinuïteit Test DSI
 Differentieelstroominrichting: werd verzegeld was verzegeld was niet verzegeld kan niet verzegeld worden

Inbreuken - Opmerkingen (voor de betekenis van eventuele codes: zie keerzijde)

Inbreuken Nieuwe installatie		Visum DNB:
<input checked="" type="checkbox"/> Nihil		
Inbreuken Bestaande installatie		Aangestelde DNB: Naam:
<input type="checkbox"/> Nihil		
Opmerkingen		Visum:
<input type="checkbox"/> Nihil		

Besluit(en):

De nieuwe installatie voldoet ~~voldoet niet~~ aan het AREI.
 De bestaande installatie voldoet ~~voldoet niet~~ aan het AREI.

De installatie dient opnieuw gecontroleerd te worden:

vóór 27-11-2009

• door hetzelfde erkend organisme (**)

Agent bezoeker: Van Engelp Agent nr: 3303 Datum: 27-11-2009 Voor de directeur generaal: Handtekening
 Aantal bijlagen: Situatieschema(s): 1 Einddraadsschema(s): 1

Dit proces-verbaal dient bewaard te worden in het dossier van de elektrische installatie en dit dossier dient elke aangebrachte wijziging te vermelden.
 De Federale overheidsdienst economie dient bij ieder ongeval, rechtstreeks of onrechtstreeks te wijten aan elektriciteit waarbij personen betrokken zijn, inlichting te worden.
 (**) De werken, nodig om de inbreuken te doen verdwijnen, moeten zonder vertraging uitgevoerd worden en alle maatregelen moeten getroffen worden opdat de in overtreding zijnde installatie, indien ze in dienst blijft, geen gevaar vormt voor personen of goederen. Indien bij het nieuw controlebezoek, na max. 1 jaar, de overtredingen niet verdwenen zijn moet het erkend organisme een kopie van het proces-verbaal van het controlebezoek overmaken aan de Algemene Directie Energie die belast is met het hoog toezicht.

Botanique St Pietersstraat - Kruiswijnlaan 1000 Brussel

App. H7

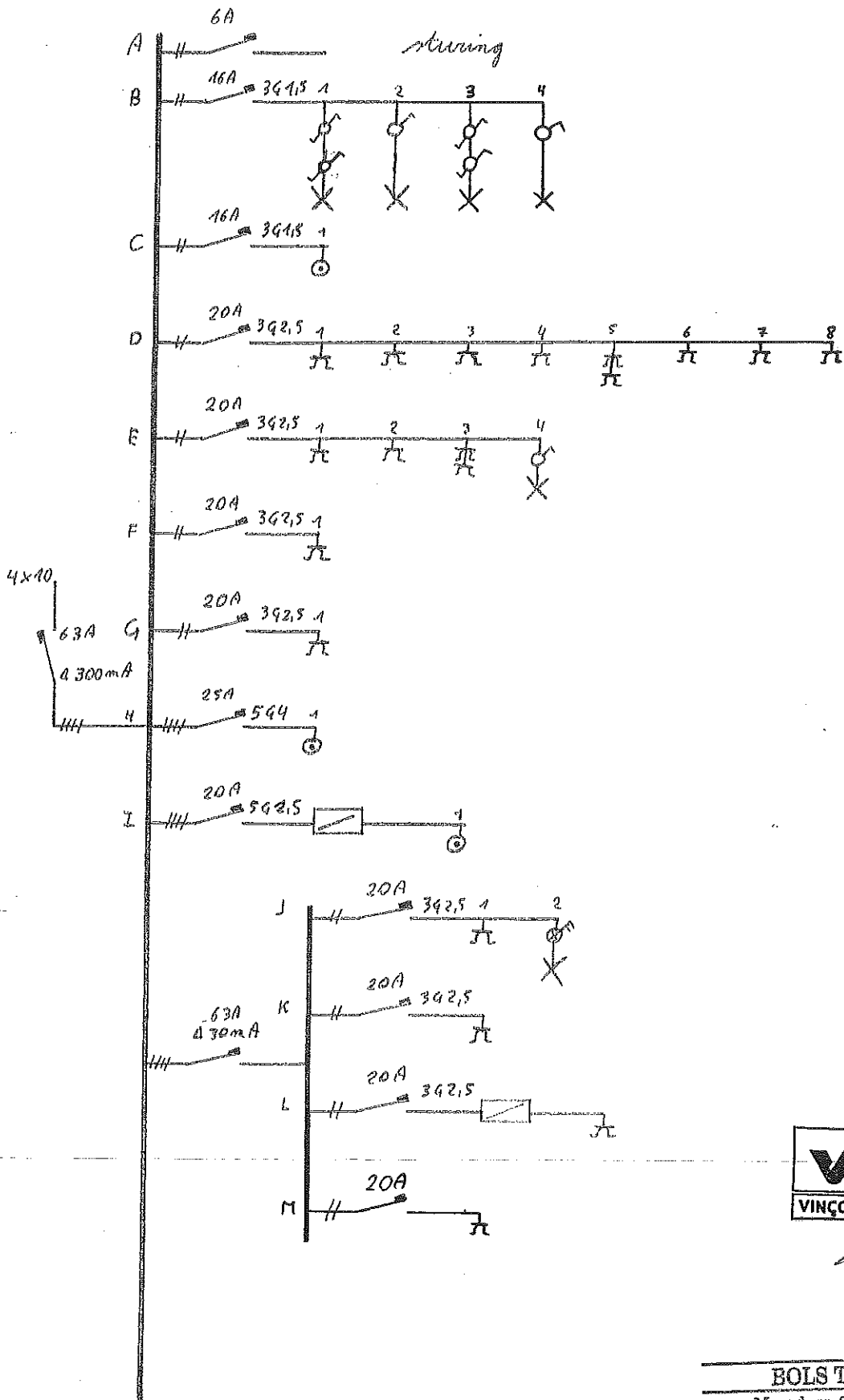

Paul VAN ENST
3303
CENTRUM DIV.CENTRE
GSM-0479/90.01.36
FAX 02/384.82.88

27/11/09

BOLS Technics N.V.
Meerdorp 9 B-2321 MEER
tel.: 03/315.41.93 fax: 03/315.41.94
BTW BE 0439.561.537
e-mail: info@bols-technics.be

BOLS Technics N.V.
 Meerdorp 9 B-2321 MEER
 tel.: 03/315.41.93 fax: 03/315.41.94
 BTW BE 0439.561.537
 e-mail: info@bols-technics.be

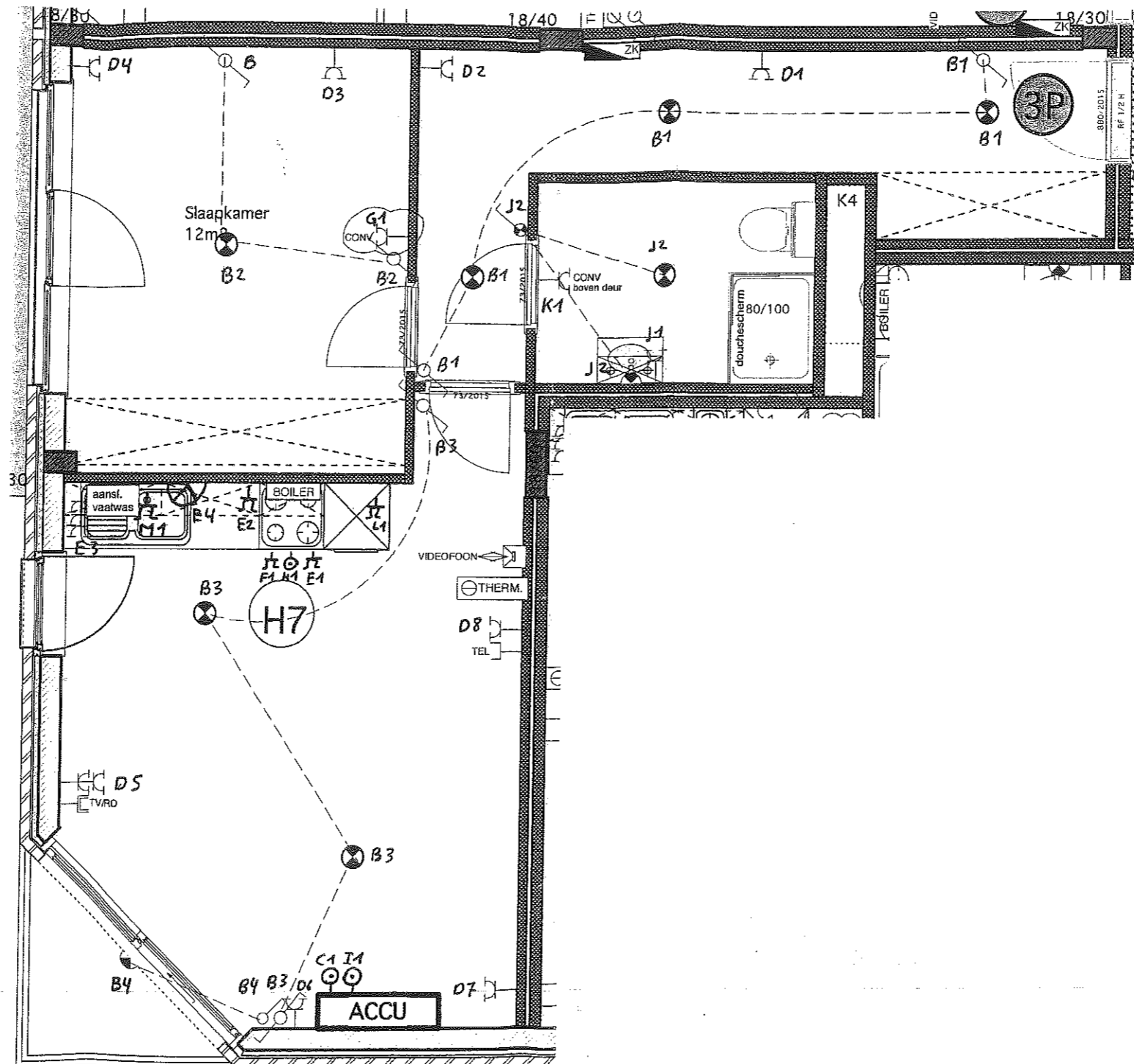

A&C
 Advies & Coördinatie
 Avis & Coördination

 Paul VAN ENST
 3303
 CENTRUM DIV.CENTRE
 GSM 0479/90.01.36
 FAX 02/384.62.86

Project:
 Appartement:
 Eigenaar:
 Datum:

'BOTANIQUE'
 H7
 Vlieghe - De Backer
 7 augustus 2008